JARDIM AMáLIA II

PARA LOCAÇÃO. R$ 2.005,00 + taxas

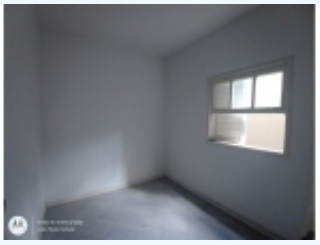

Rua Marques de Pombal nº 266 - Jardim Amália II, Volta Redonda, Rio de Janeiro

? Ótima casa disponível para locação no bairro Jardim Amália II! ? comporta por 04 quartos - sendo 01 no 1º pavimento, 01 suíte com varanda, sala, cozinha, 02 banheiros sociais, quintal grande e garagem com 02 vagas. ? Valor do aluguel: R$ 2.005,00 + taxas ? Endereço: Rua Marques de Pombal nº 266 - Jardim Amália II ?? Para mais informações entre em contato nos números: (24) 3338-5656 ou (24) 98849-5656.

INFORMAçõES BáSICAS:

Quarto(s)	: 4
Banheiro(s)	: 3

COMODIDADES: